

# TERRE&MER

“An douar hag ar mor” LE **MAG**'GUIDEL



12 projets en 2019 !  
Construction et transfert de l'école  
maternelle vers Prat Foën

**Commémoration // 2**

Retour sur le Centenaire  
de l'Armistice

**Vie municipale // 7**

Révision du Plan  
Local d'Urbanisme

**Vie municipale // 8**

Les travaux  
du début d'année

**Vie locale // 12**

Sport :  
le volley à l'honneur



# 11 Novembre 2018

## MÉMOIRE

Par Jo Daniel, Maire de Guidel  
> contact : [mairie@guidel.fr](mailto:mairie@guidel.fr)

& Lucien Monnerie, Conseiller délégué à la Mémoire  
> contact : [monnerie.memoire@mairie-guidel.fr](mailto:monnerie.memoire@mairie-guidel.fr)



## Anniversaire de l'armistice de la "Grande Guerre"

### Une émouvante et belle célébration

Dotée d'une réelle sensibilité patriotique, la ville de Guidel s'est fortement mobilisée pour le 100<sup>ème</sup> anniversaire de la fin de la première guerre mondiale. Pendant 2 semaines, du 5 au 16 novembre, à la médiathèque, Espace Avalon, une exposition et quelques conférences de l'association Histoire et Patrimoine de Guidel ont renseigné un nombreux public sur la vie à Guidel pendant cette période, le centre de convalescence où ont été accueillis près de 300 soldats, blessés de guerre, les 400 jeunes guidélois partis au front et ceux qui y ont laissé la vie.

Le 11 novembre au matin, une imposante cérémonie s'est tenue au cimetière communal (Carré du Commonwealth), lors d'un défilé, puis à l'église et au Monument aux Morts. Coordonnée par la ville et le Comité d'entente des associations patriotiques de Guidel, elle a rassemblé un important public venu se recueillir en hommage aux 166 guidélois "Morts pour la France" pendant ce conflit. Animée notamment par des enfants et collégiens ainsi que par des musiciens et chanteuses des Ateliers Musicaux de Guidel (AMG), elle a été surtout caractérisée par la grande ferveur de toutes les personnes présentes durant ces commémorations.

Marquée ensuite par la participation de M. Michael Kreuzberg, président du Rhein Erf Kreist (Cologne), des parlementaires, M. Jean-Michel Jacques, député membre de la commission de la défense et des armées de l'Assemblée Nationale et M. Jacques Le Nay, sénateur, membre de la commission des affaires étrangères du Sénat, cette cérémonie, co-présidée par le maire Jo Daniel et le contre-amiral Hervé Vautier a permis à ces responsables de parler à tous de l'importance de l'amitié franco-allemande dans le contexte d'incertitude que l'on connaît aujourd'hui en Europe.

Au final, une forte mobilisation de la population désireuse de se souvenir des "Enfants de Guidel, morts pour la France" sans oublier pour autant de se préoccuper de la paix en Europe et dans le monde toujours fragile et à préserver.



### Jean Le Clanche reçoit la médaille de la ville



La célébration du centenaire de l'armistice a été marquée pour Jean Le Clanche par la fin de 50 années d'engagement bénévole au sein de l'Association Départementale des Victimes Civiles de Guerre en tant que porte-drapeau. Quelques semaines plus tard, en présence de M. Paul Faller, Président départemental, de nombreux membres de cette association et de ses proches, il a reçu la Médaille d'Honneur de la ville de Guidel, en reconnaissance de cet engagement.



Jo Daniel,  
Maire de Guidel

Au seuil de cette nouvelle année, alors que le climat général tend à la morosité, au fatalisme voire parfois au renoncement de beaucoup face aux difficultés que l'on rencontre comme à celles qui s'annoncent, il me paraît important de vous redire qu'au sein de notre ville, nous restons mobilisés et très actifs pour une amélioration constante des services à la population guidéloise.

## 2019, année de nouveaux projets et de réalisations

**Douze importants chantiers**, qui nous concernent tous, vont démarrer ou, pour certains, se concrétiser au cours de 2019. Portés par notre Ville, le Département ou l'Agglomération en application des dernières lois (MAPTAM et NOTRe, etc...) qui modifient les répartitions de compétences, ces douze chantiers auront des conséquences directes sur notre vie quotidienne à Guidel. Nous en donnons, ici, une liste détaillée pour que chacun en prenne connaissance et puisse, au fil des mois, en apprécier l'avancement ou nous interroger à leur sujet. Il s'agit donc précisément :

**sous la responsabilité de la ville**, de la construction à Prat-Foën d'une nouvelle école maternelle (10 classes) à proximité de l'école primaire déjà présente sur le site, de la révision de notre PLU, de la poursuite des changements à Guidel-Plages, du début (2<sup>ème</sup> semestre) de la construction d'un nouveau terrain de rugby à Kergroise :

**sous la maîtrise d'ouvrage du département** du début de réalisation de la voie de contournement-est de Guidel-Centre, de la sécurisation de la RD152 et du lancement d'une étude importante sur l'estuaire de la Laïta, de la poursuite des interventions du département pour l'Action sociale, la petite enfance... du démarrage de l'élaboration d'un projet de rénovation urbaine à Kergroise :

**sous la conduite de Lorient Agglomération**, de la mise en service de la nouvelle station d'épuration de Kergroise, de la mise en application de diverses conventions de partenariat (Ville-Agglomération), pour des prestations de services (urbanisme, S.I.G, Règlement Local de Publicité, etc...), de la préparation de l'agrandissement de la déchetterie, de la consolidation du statut "saisonnier" de l'Office de Tourisme de Guidel-Centre.

Cette longue liste qui n'est pas exhaustive, vous renseigne sur les divers projets que nous porterons pour Guidel tout au long de l'année et les réalisations envisagées. Qu'on se le dise, dans la discrétion, mais avec détermination et une très grande volonté, notre équipe municipale travaille sans relâche pour votre bien-être et de meilleurs services à votre disposition.

Au nom de la municipalité, je vous souhaite à tous et à toutes une bonne et heureuse année 2019.

## Ça roule pour les seniors

Mobilité : le CCAS lance le transport à la demande

Par Françoise Téroute, Adjointe aux Affaires Sociales

*L'objectif est de favoriser l'autonomie, lutter contre l'isolement et ainsi maintenir le lien social.*

*Ce service est à disposition pour les démarches administratives, mais aussi les courses et rendez-vous (médecin, dentiste, coiffeur, amis...).*

**En pratique :** les déplacements se font sur le territoire de Guidel, les mardis et vendredis matins. La conductrice, prend la personne à son domicile et la dépose devant le lieu demandé. La fiche d'inscription est à compléter avant la première utilisation du service (avec pièce d'identité et justificatif de domicile récent)



NOUVEAU SERVICE

**mis en place le 1<sup>er</sup> décembre 2018**

**pour les guidélois de 70 ans et plus**

**tarifs : 1,50 € l'aller**

**réservation le lundi et le mercredi**  
auprès du CCAS : 02 97 02 96 96

2

### Commémoration

> Centenaire de l'armistice 1918

4

### Retour en images

> Temps forts

6

### Vie Municipale

- > Réunions de quartier
- > Installation de la Fibre
- > Révision du PLU
- > Piétonisation du Cœur de Station
- > Travaux Plage de la Falaise
- > Terrain de rugby
- > Étude sur les milieux aquatiques
- > Services funéraires
- > Semaine Petite Enfance
- > Sports
- > Feu de signalisation au CIS
- > Bilan État-civil 2018

11

### Vie Locale

- > Changeons de regard sur les pesticides
- > L'Armée de l'Air recrute
- > Cap'Alternance
- > Nouveau service Associations & Manifestations
- > Deux sportives à l'honneur
- > Volley Ball

13

### Culture

- > Médiathèque
- > L'ESTRAN

14

### Libre expression

- > Les tribunes minorités et majorité

16

### Agenda

- > Ça se passe à Guidel

Terre et Mer.  
Magazine trimestriel d'informations municipales.  
Numéro 97 // Janvier / Février / Mars 2019.  
Directeur de la publication : Jo Daniel.  
Responsable de la rédaction : Marylise Foidart.  
Crédits photos : service communication de Guidel.  
Alyzès, Jacky Guihot, Lorient Agglomération.  
Fotolia, service communication de Ploemeur.  
Remerciements à l'ensemble de l'équipe municipale pour sa collaboration à ce numéro.  
Tirage : 6 400 exemplaires.  
Conception : Alyzès Lorient.  
Impression : Imprimerie El.  
Document imprimé sur papier PEFC (issu de forêts gérées durablement). Imprimeur certifié Imprim'vert, impliquant l'utilisation d'encre végétale recyclable et le tri et recyclage des déchets.

VOTRE MAGAZINE  
EST CONSULTABLE  
ET TÉLÉCHARGEABLE

encore plus d'infos  
[www.guidel.com](http://www.guidel.com)

# Temps fort(s)

## 1 > Maisons fleuries [ 11 octobre ]

Le Maire Jo Daniel a remercié au nom de la ville les nombreux participants au concours communal des Maisons Fleuries pour leurs actions de fleurissement et d'embellissement de la ville et de nos quartiers lors de la remise des prix à L'ESTRAN.

## 2 > Repas des aînés [ 24 octobre ]

Comme chaque année, nos séniors ont eu beaucoup de plaisir à se retrouver lors du repas offert par le CCAS de la ville à Kerprat.

## 3 > Centre de secours [ 18 novembre ]

Plus de 180 personnes ont assisté à la prise de commandement du CIS de Guidel par le lieutenant Yoann Meillour lors de la cérémonie officielle coprésidée par le président du SDIS Gilles Dufeigneux et Jo Daniel, maire de la ville, sous l'autorité du contrôleur général Cyrille Berrod et en présence du sénateur Jacques Le Nay.

## 4 > Collecte alimentaire [ 1<sup>er</sup> décembre ]

Belle réussite pour la collecte alimentaire 2018, 129 bénévoles présents dans les commerces de la ville ont recueilli 3617 kilos de dons très variés et répondant aux besoins des bénéficiaires guidélois.

## 5 > Remise de médaille [ 5 décembre ]

Lors de la cérémonie commémorative du 5 décembre, l'Amiral Vautier a remis la Croix du combattant et la Médaille de la Reconnaissance de la Nation à M. Dominique Morvan.

## 6 > Spectacle pour les enfants [ 5 décembre ]

400 enfants ont chanté et dansé lors du spectacle offert par le Service Jeunesse.

## 7 > Téléthon 2018 [ 18 décembre ]

Moment fort de l'édition 2018, le spectacle de marionnettes créé et joué par les jeunes élus du Conseil municipal des enfants qui ont pu récolter 52€.

## 8 > Goûter de Noël à la MAPA [ 20 décembre ]

Les résidents de la maison de retraite ont partagé un moment festif et convivial avec les membres du conseil d'administration du CCAS venus leur remettre les colis de Noël. 184 colis ont également été apportés à domicile.

## 9 > Réunion publique à L'ESTRAN [ 6 novembre ]

La ville a reçu les responsables nationaux de Santé Publique France et la Direction de l'Agence Régionale de Santé de Bretagne pour une réunion très attendue sur l'agénésie qui touche des enfants guidélois.

## 10 > Vœux du Maire à L'ESTRAN [ 5 janvier ]

Le Maire Jo Daniel a présenté ses vœux aux élus locaux de l'agglomération, représentants d'associations et entreprises de la ville.

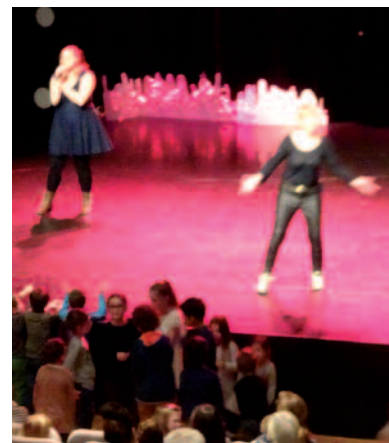

## Noël à Guidel

La ville a célébré les fêtes de fin d'année



Du magique décor de la médiathèque, aux animations du marché où les enfants ont pu rencontrer le Père Noël, en passant par les traditionnelles crèches des chapelles, les espaces verts décorés et les nombreux sapins de quartier. Guidel s'est empreinte d'une ambiance joyeuse, chaleureuse et festive !







# Réunions de quartier

## CITOYENNETÉ

Par Jo Daniel, Maire de Guidel  
> contact : [mairie@mairie-guidel.fr](mailto:mairie@mairie-guidel.fr)

Des rendez-vous citoyens très suivis

Comme chaque fin d'année, l'équipe municipale a tenu à L'ESTRAN, 3 réunions publiques les lundis 3, 10 et 17 décembre



Organisées suivant des thématiques déjà connues (le secteur rural, Guidel-centre, la zone littorale), ces réunions très suivies sont autant d'occasions de dialogues directs entre la population et les élu(es). Comme chaque année, les guidelois et guideloises ont bien participé à ces réunions publiques désormais bien ancrées dans notre vie démocratique locale.

### Sujets abordés

- > **les multiples travaux** Les travaux de voirie et les préoccupations liées à l'éclairage public.
- > **la révision du P.L.U.** Le Plan Local d'Urbanisme est évoqué page 7.
- > **le devenir de certains équipements sportifs** Notamment à propos du projet de terrain de rugby envisagé pour 2019. Retrouvez plus d'infos sur ce projet page 9.
- > **le mode de fonctionnement de la déchèterie** (Réduction des jours et horaires d'ouverture). Il a fait l'objet de contestations atténuées toutefois par la perspective d'un agrandissement de cet équipement en cours d'élaboration
- > **la question de la fibre et de téléphonie mobile** Notamment dans certains villages du secteur rural. Une réunion publique avec la responsable des relations avec les collectivités pour l'opérateur Orange, a été annoncée pour la fin de ce semestre. Elle est attendue par beaucoup.

## TECHNOLOGIE

Par Georges Thiery, Adjoint à l'urbanisme  
> contact : [georges.thiery@mairie-guidel.fr](mailto:georges.thiery@mairie-guidel.fr)

# La fibre optique

Guidel se connecte !

Orange a commencé l'installation de la fibre optique sur la commune.



Guidel sera câblée d'ici environ 2 ans et ouverte à tous les opérateurs. Le réseau fibre reprend la configuration cuivre actuelle que ce soit en souterrain ou en aérien.

Au titre de 2018, une quinzaine d'armoires de répartition regroupant environ 360 logements sont en cours d'installation sur tout le territoire de la commune.

Dès 2019, commencera le début du tirage de la fibre depuis ces armoires vers les habitations (maisons et immeubles) et les premières prises éligibles pour les guidelois seront effectives à l'été 2019.

*Dans le cadre de "l'appel à manifestation d'intention d'investir" lancé par le gouvernement en 2010, la société Orange a été retenue par l'Etat pour déployer, sur ses fonds propres, le FTTH (fibre à la maison) sur Lorient Agglomération.*

*L'opérateur a pris l'engagement de couvrir 100% de chaque commune. Cet engagement concerne les 19 communes de l'ex-communauté de communes de Cap l'Orient.*

### Réunion publique

Organisée mi 2019 pour présenter l'état d'avancement du déploiement de la fibre et répondre à toutes les questions particulières.





# Que sera ma ville demain?

## Révision du Plan Local d'Urbanisme

**La prescription de révision générale du P.L.U. a été votée par le conseil municipal le 3 juillet 2018 et un groupe de travail d'élus de toutes les tendances se réunit périodiquement.**

Le chantier est vaste puisque la durée de réalisation d'un nouveau P.L.U. est de 3 ans environ. Il comprend plusieurs étapes :

- ➔ Un diagnostic territorial et de l'état initial de l'environnement ;
- ➔ Le P.A.D.D. qui définit les orientations générales des politiques d'aménagement, d'équipements, d'urbanisme, de protection des espaces naturels, agricoles et forestiers. Ces orientations sont établies à partir du diagnostic initial et des choix opérés par la commune ;
- ➔ Le lancement d'études techniques et l'élaboration des différentes pièces du P.L.U. qui guideront tous les projets d'urbanisme de la commune : le rapport de présentation, le P.A.D.D., les O.A.P., le règlement graphique et le règlement écrit qui définissent les zones du territoire. Après délibération sur l'arrêt du projet, commence la phase de consultation des administrations avant enquête publique et délibération d'approbation.

### KÉSAKO ?

#### P.L.U.

Plan Local d'Urbanisme : document de planification de l'urbanisme au niveau communal

#### P.L.H.

Plan Local de l'Habitat

#### P.A.D.D.

Projet d'Aménagement et de Développement Durable

#### S.C.O.T.

Schéma de cohérence territoriale : document qui détermine un projet cohérent à l'échelle de l'intercommunalité

#### O.A.P.

Orientations d'Aménagement et de Programmation

#### Zones de territoire :

urbaines (U), à urbaniser (AU), agricoles (A) naturelles et forestières (N).



**2013** > SEPTEMBRE  
la commune de Guidel se dote d'un PLU

**2014** > LOI ALUR  
évolutions réglementaires

**2017** > FÉVRIER  
nouveau PLH supra communal de Lorient Agglomération

**2018** > MAI  
nouveau SCoT de Lorient Agglomération

**Ces évolutions conduisent à la nécessité de disposer d'un nouvel outil d'urbanisme qui réponde aux besoins de la commune pour les 10 prochaines années.**

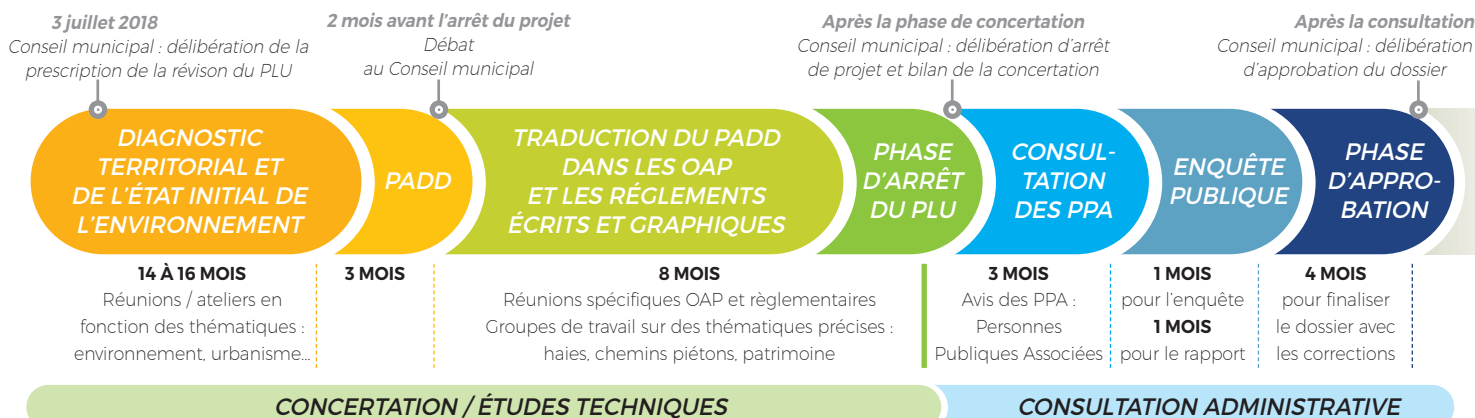

➔ La révision du PLU est un enjeu de territoire qui ne doit pas laisser indifférent, car c'est notre futur cadre de vie qui se prépare. Les Guidélois seront associés à la demande :

- > registre en mairie,
- > boîte mail [plu@mairie-guidel.fr](mailto:plu@mairie-guidel.fr),
- > exposition publique,
- > réunions publiques,
- > parutions d'informations



# Guidel-Plages

## TRAVAUX & AMÉNAGEMENTS

Par Jo Daniel, Maire de Guidel > contact : [mairie@guidel.fr](mailto:mairie@guidel.fr)

### Cœur de station

Engagée en 2018, la transformation progressive du cœur de station va se poursuivre en 2019



#### PLUSIEURS CHANGEMENTS PENDANT L'ANNÉE

- ▶ La piétonisation de l'allée située devant les commerces sera remise en place de manière définitive grâce à l'installation de bornes rétractables.
- ▶ Le manège présent à proximité du chemin d'accès à la chapelle de la Pitié, va venir s'installer sur le cœur de station à compter des vacances de février. Rénové et disposant dorénavant d'un nouveau décor, il fonctionnera toute l'année et apportera une animation supplémentaire.
- ▶ Un panneau lumineux d'informations y sera installé.
- ▶ Des démarches déjà en cours auprès du Conservatoire du Littoral et des membres de l'indivision propriétaire du grand terrain situé à l'arrière des Terrasses de Kerbrest seront poursuivies pour faire l'acquisition de cet espace et pouvoir l'aménager en un parking naturel permanent.
- ▶ Toutes les initiatives, publiques et privées, pour renforcer le potentiel économique et touristique de Guidel-Plages seront poursuivies.

### Plage de la Falaise

Des travaux d'enrochements ont débuté fin 2018 et une étude environnementale est prévue dès le début de cette année 2019

#### ROUTE CÔTIÈRE

Comme chacun a pu s'en rendre compte depuis plusieurs mois, les effets conjugués de l'action de la mer et des intempéries ont entraîné un phénomène d'érosion, d'assez grande ampleur, qui a provoqué divers éboulements de la partie haute de la dune face aux résidences "les Marines" et "Fleur de Sel" à Guidel-Plages.

Ce phénomène, bien repéré, est venu fragiliser à cet endroit l'assise de la RD 152 (route côtière), voie de circulation très fréquentée. Il a donc fallu en envisager la consolidation au titre de la protection des ouvrages routiers. C'est le but premier des travaux entrepris depuis décembre sous la maîtrise d'ouvrage du Service des Routes du Conseil départemental du Morbihan.

#### LE CALENDRIER DES TRAVAUX : 6 À 8 SEMAINES

**enrochement** à partir du pied de la Falaise

**interruption** pendant les fêtes de fin d'année

**reprise le 7 janvier**

Ce problème n'est pas le seul que nous rencontrons sur l'ensemble de cette Plage et la Pointe du Bas-Pouldu. On y constate d'autres problèmes d'érosion caractérisés par un recul régulier du trait de côte et d'importants mouvements de bancs de sable qui compliquent la navigation.

#### ÉTUDE SUR L'AVENIR DU SECTEUR

*Afin de mieux appréhender ces phénomènes et d'en mesurer les effets sur le milieu environnant, il importe de comprendre le fonctionnement hydro sédimentaire de l'Estuaire de la Laïta et du système dunaire. Cela nous permettra de définir un mode de gestion compatible avec la SNGTC (Stratégie Nationale de Gestion Intégrée du Trait de Côte).*

*Cette démarche, dans laquelle il faudra intégrer la vraisemblable élévation du niveau de la mer, est indispensable pour anticiper les évolutions du trait de côte et du dispositif de gestion à mettre en place dans l'avenir sur ce secteur. Prochainement lancée (début 2019), l'étude approfondie a été approuvée par le Conseil Municipal le 4 décembre via le principe d'une convention avec les Services de l'Etat.*

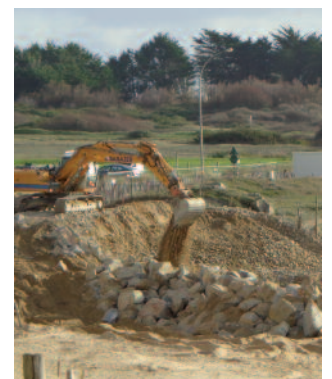

#### FINANCEMENT DE L'ÉTUDE

**50 %** État / Sous-Préfecture / DDTM

**30 %** Département

**20 %** Guidel

*Étude sous la responsabilité de la Ville en collaboration avec les partenaires co-financeurs, le Conservatoire du Littoral, la DREAL\* de Bretagne, Lorient-Agglomération (Natura 2000) et le SMEIL\**

DREAL : Direction Régionale de l'Environnement, l'Aménagement et du Logement

SMEIL : Syndicat Mixte Ellé - Isolé - Laïta



# Rugby

Guidel transforme l'essai en 2020

## TRAVAUX

Par Daniel Guillaume, Adjoint chargé des travaux  
> contact : guillaume.travaux@mairie-guidel.fr

**Les passionnés d'ovalie pourront se retrouver à Kergroise dès 2020, qui accueillera les matchs de rugby dans un nouveau stade**

La programmation pluriannuelle des investissements de la commune de Guidel prévoit le financement de la construction d'un nouveau stade de rugby sur les années 2019 et 2020. Ces travaux s'insèrent dans l'opération de restructuration des installations sportives de Kergroise qui comprend, outre le stade de rugby, un terrain de football en gazon synthétique (mis en service en octobre 2015), un terrain de football d'honneur avec piste d'athlétisme et les courts de tennis.

Le stade sera construit à l'est des installations actuelles de Kergroise, entre la RD 162 et le futur contournement du centre-ville, près de la déchetterie. Pour mener cette opération, une mission de maîtrise d'œuvre a été confiée au groupement "Lorand-Guillou Architectes" / "Athlético Ingénierie Sportive".

Les travaux devraient démarrer à la mi-2019 pour une mise en service des nouvelles installations vers septembre 2020.

### LE PROJET COMPREND

#### Un terrain de rugby

- > en herbe
- > dont l'aire de jeu mesure 94m x 66m
- > avec drainage,
- > avec arrosage automatique
- > avec éclairage sportif de 150 lux

#### Un bâtiment

- > comprenant :
- > 4 vestiaires "joueurs" de 27 m<sup>2</sup> associés à deux blocs "douches",
- > un vestiaire "arbitres" avec douche,
- > deux blocs sanitaires "joueurs",
- > des sanitaires publics accessibles aux PMR,
- > un local rangement de 20 m<sup>2</sup>
- > un club house (60 m<sup>2</sup>)

#### Un parking

- > de 28 places
- > dont 4 places PMR

#### une clôture

- > entourant l'ensemble sportif tout en laissant le parking hors enceinte

### COÛT DES TRAVAUX :

1 128 000 € HT (estimation)

## DIAGNOSTIC

Par Louis Médica, Conseiller délégué ZAC et transition énergétique  
> contact : medica.zac-energies@mairie-guidel.fr

# Cours d'eau

Étude sur les milieux aquatiques

Lorient Agglomération lance un diagnostic environnemental sur les cours d'eau affluents de la Laïta sur Guidel sur un linéaire de 35km.

**Objectif : définir l'état écologique des cours d'eau.**

Une phase test sera réalisée au mois de février sur le ruisseau de St-Michel (en rouge sur le plan), puis l'ensemble du réseau hydrographique sera expertisé pendant l'été 2019. La prospection de terrain sera effectuée par le bureau d'étude Hardy-Environnement, missionné pour réaliser cette étude.

> Pour plus d'informations, contactez  
**Dylan Le Mouée, technicien rivières à Lorient-Agglomération :**  
02 90 74 72 78.

## ÉQUIPEMENT

Par Daniel Guillaume, Adjoint chargé des travaux  
> contact : guillaume.travaux@mairie-guidel.fr

# Services funéraires

Évolution des installations à Guidel

Le non remplacement du gardien de cimetière parti en retraite a conduit la ville à faire évoluer le fonctionnement de cet équipement.

**Les portes du cimetière ont été remplacées et une étude en vue de l'installation d'une chambre funéraire a été lancée.**

L'ouverture et la fermeture des portes du cimetière ont été automatisées avec l'installation d'un portail motorisé, en octobre dernier. Par ailleurs, l'installation d'une seconde chambre funéraire dans le logement devenu inutile est en cours d'étude. Guidel ne dispose que d'une seule chambre funéraire ce qui est insuffisant pour une ville de près de 12 000 habitants. L'indisponibilité de l'équipement est souvent mal ressentie par les familles en deuil qui doivent s'orienter vers les communes voisines. Une mission de maîtrise d'œuvre a été confiée au cabinet d'architecture "Atelier JT Gossart & Caetera".

### LE PROJET COMPREND

- > une entrée,
- > un sanitaire accessible aux PMR,
- > un salon de recueillement,
- > une chambre de présentation des défunts
- > une salle de préparation des corps équipée d'une chambre froide.

### CALENDRIER TRAVAUX

> Les travaux devraient commencer vers le mois de juin pour une mise en service en fin d'année 2019.

### COÛT DES TRAVAUX :

100 000 € HT (estimation)

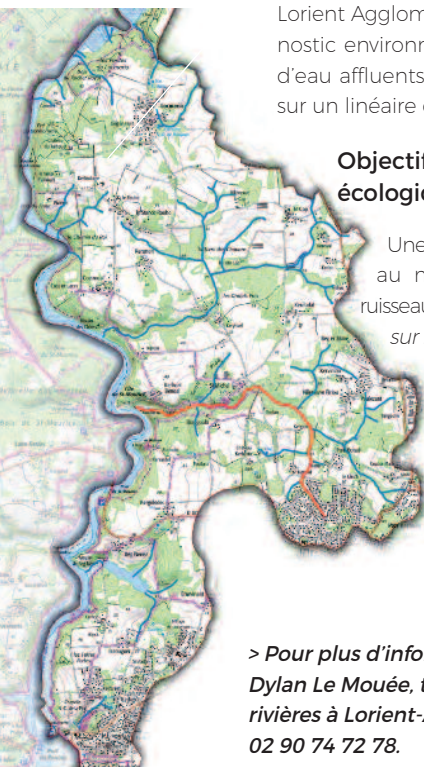

# Petite Enfance

Des animations pour les petits... et leurs parents

## JEUNESSE

Par Françoise Ballester, 1<sup>ère</sup> Adjointe chargée des affaires scolaires et de l'enfance  
> contact : ballester.ecoles@mairie-guidel.fr

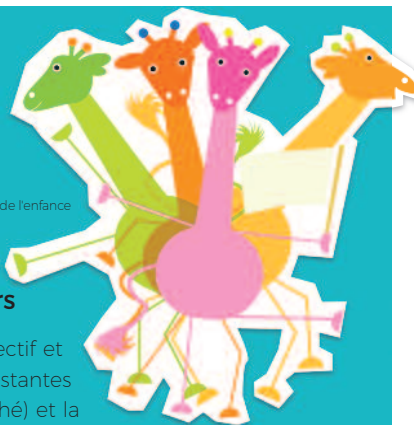

### La seconde édition de la Semaine de la Petite Enfance aura lieu du 18 au 23 mars

Comme en 2018, les lieux d'accueil collectif et individuel, le RPAM (Relais Parents Assistants Maternelles), le Multi accueil (Chat Perché) et la médiathèque, s'associent pour une semaine consacrée aux 0 - 4 ans. Ces services proposeront un large choix d'animations et activités pour rassembler parents et professionnels autour des enfants. Au programme des ateliers (sensoriel, massage, yoga, saveurs) des animations (tapis de lecture, histoire contée, atelier peinture) une exposition "les héros des tout-petits", une conférence ainsi que le spectacle "les 10 enfants du papa sont nés" de la Compagnie écoutez voir.

> **Programme complet** sur [www.guidel.com](http://www.guidel.com) et [www.mediathequeguidel.fr](http://www.mediathequeguidel.fr)

# État Civil

## BILAN 2018

Par Marylise Foidart,  
Adjointe chargée de la communication et de la vie citoyenne  
> contact : foidart.communication@mairie-guidel.fr

### Naissances

La ville a enregistré 84 naissances en 2018 : 36 filles et 48 garçons. La plupart sont nés sur Lorient mais Moira et Elliott ont pointé leur nez sur la commune. Côté prénoms, quelques homonymes cette année avec 3 Arthur, 2 Elliott, 2 Mila, 2 Jules et 2 Noah. Les anciens prénoms sont toujours appréciés : Victor, Léon, Lucien, Anatole, Colette ou Louise par exemple. Tout comme ces prénoms récents en France : Alessio, Elvonn, Esmée, Kaylan, Lumi ou Manec'h.

### Mariages & PACS

Le nombre de mariages a augmenté en 2018 : 49 couples se sont dit Oui. Depuis plus d'un an, le service état-civil enregistre les PACS de ses administrés. En 2018, les agents ont reçu 47 couples.

### Décès

Sur les 95 décès (86 en 2017) 36 ont été déclarés à Guidel et 59 en dehors, principalement à Lorient et Plœmeur.

### Passeports et cartes nationales d'identité

Au total 2558 demandes de titres d'identité ont été enregistrés, contre 2826 l'année précédente. Malgré l'implantation d'une station biométrique à Quéven en avril 2018, le nombre de demandes a finalement peu diminué. La Ville de Guidel fait partie des quelques communes habilitées à recevoir les dossiers.

### Listes électorales

Au 31 décembre 2018, 9251 Guidélois étaient inscrits sur les listes électorales, dont 218 nouveaux électeurs. Les inscriptions sur les listes électorales peuvent être effectuées en ligne. Conformément à la réforme votée en 2016, un répertoire électoral unique (REU) sera institué en 2019. Ce REU géré par l'Insee permettra une plus grande souplesse dans l'actualisation des listes électorales. Les nouveaux électeurs guidélois pourront en effet s'inscrire jusqu'au 30 mars 2019 à 12h. Toute nouvelle inscription entraînera automatiquement la radiation de la liste précédente.

# Transports

Le réseau CTRL évolue

## MOBILITÉ

Par Françoise Ballester, 1<sup>ère</sup> Adjointe chargée des affaires scolaires et de l'enfance  
> contact : ballester.ecoles@mairie-guidel.fr

### Les nouvelles lignes ont été lancées le 7 janvier

Le réseau de transport de Lorient Agglomération a évolué depuis le début d'année pour répondre aux nouveaux rythmes de vie et de déplacements dans l'agglomération. Plus fluide, plus simple avec une plus grande amplitude, il a pour objectif de vous simplifier le quotidien.

> **Guide du réseau 2019** sur [www.ctrl.fr/mes-infos/actualites](http://www.ctrl.fr/mes-infos/actualites)

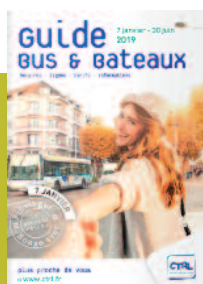

# Signalisation CIS

Un feu clignotant installé

En venant de Pen Mané, lorsque le feu de signalisation avant le centre d'incendie et de secours est clignotant orange cela signifie sortie imminente de pompiers. Merci de leur laisser la priorité.



## Disparitions

L'année 2018 a été marquée par le décès de 2 agents municipaux. Le 5 mars, Philippe Le Guenno, peintre aux services techniques nous a quittés après une longue maladie. Le 28 novembre, Martine Lenoir (Aubry), responsable des ressources humaines a été emportée elle aussi par une cruelle maladie. Personne généreuse, à l'écoute des autres, elle était attentive à toutes et à tous. Ils laissent l'un et l'autre de grands souvenirs au sein de la mairie.

Le Conseil Municipal et l'ensemble des agents de la ville assurent les familles de ces deux agents de toute leur sympathie.





## EMPLOI

# L'Armée de l'air

recrute 3000 jeunes par an

Les conseillers en recrutement du CIRFA de Lorient vont à la rencontre des jeunes.

L'armée de l'air affiche une politique ambitieuse sur le terrain de l'emploi : plus de 3 000 opportunités, du niveau 3<sup>ème</sup> à Bac+5, avec ou sans expérience professionnelle.

### Les filières qui recrutent

Outre le personnel navigant, les besoins se portent sur les métiers de protection-défense, de maintenance aéronautique, des systèmes d'information et de communication et télécommunications, du secrétariat ou encore de la restauration. Au total, plus de 50 métiers et 11 domaines d'activités sont proposés.

La majeure partie des spécialités sont accessibles avec un bac, y compris celle de pilote et les recrutements sont possibles dès 16 ans pour les élèves techniciens et jusqu'à 30 ans pour les officiers sous contrat du personnel non navigant, les sous-officiers et les militaires du rang.

> Infos : [devenir-aviateur.fr](http://devenir-aviateur.fr)

> Contacts : CIRFA de LORIENT - Bureau Air / 02 97 12 43 62  
[cirfa-air-lorient.sec.fct@intra.def.gouv.fr](mailto:cirfa-air-lorient.sec.fct@intra.def.gouv.fr)



Par Anne-Marie Garangé, Conseillère déléguée à l'Emploi et aux relations avec les entreprises  
> contact : [garange.emploi@mairie-guidel.fr](mailto:garange.emploi@mairie-guidel.fr)

# Cap'Alternance

## L'envol pour l'emploi

Le job meeting est de retour le 6 mars pour favoriser l'accès à l'emploi par l'alternance

Guidel, Ploemeur et Quéven promeuvent l'alternance et l'apprentissage avec des entreprises locales et organismes de formation lors de la 3<sup>e</sup> édition du forum Cap'alternance à l'aéroport de Lorient Bretagne Sud en partenariat avec la CCI.

Les années précédentes de très nombreux visiteurs ont pu échanger en direct avec les entreprises et centre de formation, s'informer sur les contrats en alternance ou en apprentissage et les offres d'emploi proposées et ainsi construire leur projet professionnel.

> Recruteurs : contactez le Point Accueil Emploi pour réserver gratuitement un stand sur le forum  
> Point Accueil Emploi - Place Louis Le Montagner  
> Thérèse Vobmann - 02 97 65 34 05 [pjij@ccas-guidel.fr](mailto:pjij@ccas-guidel.fr)



# Pesticides

Ensemble, changeons de regard sur les mauvaises herbes et développons les alternatives !

## ENVIRONNEMENT

Par Jo Daniel, Maire de Guidel  
> contact : [mairie@mairie-guidel.fr](mailto:mairie@mairie-guidel.fr)

Depuis le 1<sup>er</sup> janvier 2019, les particuliers ne doivent plus détenir ni utiliser de pesticides au jardin

Développés initialement pour la protection des cultures agricoles, les pesticides sont "destinés à lutter contre les organismes jugés nuisibles".

Les pesticides présentent, par leur migration dans l'air, le sol, les eaux, les sédiments... des risques pour l'homme et les écosystèmes, avec un impact immédiat ou à long terme. Pour faire face à ces risques, la loi sur la transition énergétique du 17 Août 2015 a imposé des dates limites à l'usage des pesticides pour les différents utilisateurs dont les collectivités pour lesquelles l'interdiction est effective depuis le 1<sup>er</sup> janvier 2017 (sauf cadre dérogatoire) et les particuliers depuis cette année.

Pour accompagner au mieux les changements de pratique, le SMEIL vous invite à découvrir les derniers guides réalisés par la Maison de la Consommation et de l'Environnement et Eau et Rivières de Bretagne sur le site [www.mce-info.org](http://www.mce-info.org).



ENTRETIEN / FAIRE ENTRETIEN SON JARDIN

### **couvrir le sol par du paillage**

**choisir des plantes adaptées**  
au climat, à la saison, au sol, à l'exposition...

**favoriser les "auxiliaires" du jardin**  
insectes pollinisateurs, vers de terre...

**contrôler les herbes envahissantes**

> Pour aller plus loin

les outils réalisés dans le cadre de la charte

"jardiner au naturel, ça coule de source" sont consultables

> sur [www.jardinaunaturel.org](http://www.jardinaunaturel.org).

> Pour en savoir plus

Syndicat Mixte Ellé-Isole-Laïta - SMEIL, en charge de l'animation du Schéma d'Aménagement et de Gestion des Eaux (SAGE).

> 02 98 09 00 46 - [smeil@quimperle-co.bzh](mailto:smeil@quimperle-co.bzh) - [www.smeil.fr](http://www.smeil.fr)

# Évènements

## Vos démarches simplifiées

### ASSOCIATIONS

Par Pascal Cormier, Adjoint chargé des associations & Jacques Grévès, Adjoint chargé des sports  
> contact : [cormier.associations@mairie-guidel.fr](mailto:cormier.associations@mairie-guidel.fr) > contact : [greves.sport@mairie-guidel.fr](mailto:greves.sport@mairie-guidel.fr)

**Avec plus de 160 associations, Guidel dispose d'un réseau associatif riche et dense qui contribue au dynamisme de notre ville en organisant chaque semaine des évènements**

Vide-greniers, troc & puces, randonnées, compétitions, repas caritatif... pour chacune de ces manifestations les associations devaient jusqu'à présent accomplir diverses démarches auprès de plusieurs services :

- > relais associatif pour les locations de salles,
- > secrétariat des services techniques pour les prêts de matériel,
- > service communication pour différents affichages.

Consciente de la lourdeur de cette procédure, la municipalité a souhaité la simplifier et a créé un nouveau service "associations et manifestations", seul interlocuteur des associations (sauf sportives) qui centralise l'ensemble de leurs demandes.

La responsabilité de ce nouveau service a été confiée à Didier Bregardis qui apporte désormais une réponse globale en s'appuyant sur les compétences d'Anne Jincheleau, de Valérie Guegano, pour le secrétariat Services Techniques et de Catherine Bodic pour la communication.

Néanmoins, toutes les demandes de manifestations sportives doivent toujours être faites auprès de Sylvie Guillerme, responsable du service des sports.

La suite logique de cette évolution était la rédaction d'une "Charte de la vie associative" pour préciser les modes de fonctionnement. Ce document servira de guide en précisant certaines procédures existantes déjà mais non clairement formalisées (location de salles, prêt de matériel, subventions, tri de déchets, sécurité...) et des informations utiles sur la réglementation en vigueur au niveau national (débit de boisson, organisation d'un vide-grenier...).

### SPORT

Par Jacques Grévès, Adjoint chargé des sports  
> contact : [greves.sport@mairie-guidel.fr](mailto:greves.sport@mairie-guidel.fr)

## Deux sportives à l'honneur



**Chiara de Min**, vice-championne de France espoir de judo (- de 48kg), a obtenu sa ceinture noire 1<sup>ère</sup> Dan, remporté le tournoi national de jujitsu, continue sa préparation au pôle espoir de Rennes et rêve des JO 2024. Licenciée à la West Surf Association depuis moins d'un an, **Katell Ropert** sélectionnée en équipe de France de parasurf vient de participer aux championnats du monde à San Diego (Californie) où elle a remporté la médaille d'argent avec son binôme Julien Caste.

## Volley ball

### La jeunesse réussit le service

**Grâce au travail de formation auprès des jeunes la "Guidéloise Volley" retrouve l'élite régionale pour les deux équipes fanions**

Le volley, sport pour tous se pratiquant à tout âge, se développe grâce notamment au Beach volley (sport olympique). Avec 110 licenciés, Guidel est le deuxième club du Morbihan en nombre d'inscrits et rencontre de beaux succès dans les divers championnats.

La saison dernière, les équipes séniors masculines et féminines, évoluant en départementale ont terminé à la première place. En championnat régional sénior, le maintien est déjà assuré pour ces 2 équipes dès la fin de la poule aller. L'équipe M17 (16 ans) masculine qui évolue en excellence régionale, est 1<sup>ère</sup> à la fin de la poule aller et participera très certainement aux finales régionales. Cette équipe vient de jouer le 4<sup>e</sup> tour de la coupe de France, se situant parmi les 42 équipes encore en lice sur les 137 engagées pour tout la France.

Le point fort est le nombre de jeunes formés au club qui évoluent en régionale grâce à un très bon travail en école de volley. En sénior garçons 5 jeunes M17 évoluent en jeunes et en séniors et jouent donc deux championnats. De nombreux jeunes du club sont également sélectionnés dans les équipes départementales du Morbihan, une de nos joueuses est en équipe de Bretagne.



### Solis Immobilier

Un métier passion !

Fortes de 20 ans d'expériences, Brigitte Salic et Virginie Vu ont ouvert mi-janvier leur agence ou elles guident, en toute simplicité, leur clientèle dans leurs démarches immobilières (achat, vente, location, gestion) avec sérieux, rigueur et professionnalisme.

**i** ouvert du lundi au samedi  
2b rue du Port - Terrasses de Kerbrest - Guidel-Plages  
02 97 64 24 85  
[vvu@solisimmobilier.com](mailto:vvu@solisimmobilier.com)  
[bsalic@solisimmobilier.com](mailto:bsalic@solisimmobilier.com)



### Sport & Développement Urbain

Aires ludiques et sportives

Comptant 17 salariés, l'entreprise qui a fêté ses 10 ans en décembre vient de s'installer à Guidel. Elle accompagne collectivités et structures d'accueil (Ehpad) dans leurs projets d'aménagement sportifs (stade, salle de sport, street workout...) et d'aires de jeux (pour toute la famille). L'idée est de mettre à disposition de tous des équipements ludiques et accessibles.

**i** ZA de Pen Mané  
2 - 3 rue François Moigno  
02 97 61 65 57  
[sport-developpement-urbain.com](http://sport-developpement-urbain.com)







# La Médiathèque

dévoile les mystères et légendes de Bretagne

## LES DEIZIOÙ

Par Jean-Jacques Martell, Adjoint à la Culture, au tourisme, aux loisirs et aux jumelages  
> contact Médiathèque : 02 97 65 05 30

### Poussons la porte et entrons dans le monde de légendes pour découvrir la Bretagne secrète et mystérieuse

Dans le cadre du traditionnel Festival Les Deizioù, organisé par l'association Emglev Bro an Oriant sur le Pays de Lorient, pour découvrir la culture bretonne au travers d'expos, concerts, conférences, la Médiathèque de Guidel accueille trois animations sur le thème de la Bretagne et ses mystères et légendes.

29 JANVIER AU 13 FÉVRIER

### exposition "Bretagne mystérieuse et légendaire"

*De pittoresques légendes, empreintes de mystère, de surnaturel voire de fantastique se sont cristallisées autour de curiosités merveilleuses ou insolites et c'est donc dans un décor de forêts, de côtes déchiquetées, de landes enveloppées de brume, qu'entrent en scène les plus fabuleux personnages : diables et revenants, géants et korrigans, fées et sirènes, Ankou et âmes errantes... > entrée libre*

SAMEDI 2 & MARDI 5 FÉVRIER

### contes "mystère et légende de Bretagne"

*Les conteuses et conteurs de "L'atelier du chat qui tombe" et "d'Hisiv" se sont plongés dans leurs vieux grimoires pour y puiser leurs plus belles histoires de Bretagne. Qu'elles se passent dans des manoirs ou dans les chemins creux, au pied d'un menhir ou sur la lande, elles ne seront pas sans quelques mystères. Teintées de légende et de fantaisie. Pour toutes les oreilles grandes ou petites...*



> 2 février (15h)  
conte pour les enfants  
à partir de 4 ans  
> 5 février (20h)  
soirée tout public  
à partir de 8 ans  
> places limitées,  
inscrivez-vous vite !

# L'ESTRAN

Art(s) en lumière !

## PROGRAMME HIVER

Par Jean-Jacques Martell, Adjoint à la Culture, au tourisme, aux loisirs et aux jumelages  
> contact L'ESTRAN : reservation@lestran.net. 02 97 02 97 40

### Étienne Mbappé



01 FÉV. 20h30

Concert  
Le bassiste aux mains gantées et au groove implacable

### Vous n'aurez pas ma haine



03 FÉV. 17h00

Théâtre  
Récit intense d'un drame familial après l'attaque du Bataclan

### #Softlove



07 FÉV. 20h30

Théâtre  
Une Intelligence artificielle tombe amoureuse de son utilisatrice

### Étel



09 FÉV. 20h30

Récit musical  
Le mythe de la barre d'Étel vu en musique par deux artistes

### Loïn de Damas



10 FÉV. 17h00

Récit musical  
Un concert-récit au casque sur le sort des réfugiés Syriens

### Les Aristochats

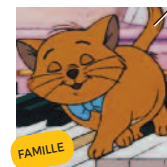

17 FÉV. 17h00

Ciné Animation  
Redécouvrir ou faire découvrir le classique de Walt Disney

### Tigrane



26 FÉV. 20h30

Théâtre  
Portrait d'un lycéen skateur, graffeur et provocateur

### Chasing Trane

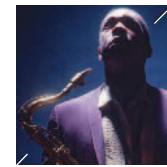

03 MARS 17h00

Ciné docu  
Premier film autorisé sur ce génie du jazz, mort trop jeune

### Octuor de Bretagne



07 MARS SCOLAIRES  
08 MARS 20h30

Concert  
Des œuvres de Mozart, Beethoven, Dvorak, Debussy...

### Marion Rampal



10 MARS 17h00

Concert  
Des chansons blues d'une New Orleans réinventée

### La Sonata Miho



17 MARS 17h00

Conte musical pour tout dire aux enfants  
L'histoire vraie de la jeune Sadako à Hiroshima, des poussières de la bombe et des 1000 grues en origami qu'elle n'a pas pu plier pour exaucer son vœu de vivre.

### Finis Terrae



22 MARS 20h30

Ciné concert  
Epstein filme en 1928 l'histoire de 4 géomètres de Ouessant

### Quest of the invisible



31 MARS 17h00

Concert  
Naïssam Jalal présente son nouvel opus entre transe et contemplation

### Cerebro



06 AVRIL 20h30

Conférence  
Matthieu Villatelle vous aide à décupler vos capacités

### Jersey boys



07 AVRIL 17h00

Cinéma  
Eastwood révèle le destin exceptionnel du groupe The Four Seasons

## “GUIDEL AUTREMENT”

### Une urbanisation à maîtriser

Non à l'urbanisation excessive ! C'est un slogan qui est ressorti par les médias lors de catastrophes (pas trop) naturelles, mais également par les représentants du monde agricole inquiets des effets de l'étalement urbain. Qu'en est-il pour Guidel ?

La superficie de notre commune est de 5 200 ha, dont 2 700 sont consacrés à l'agriculture. Guidel une commune d'équilibres, avec son pôle urbain, ses activités commerciales, ses exploitations agricoles, le tout dans un cadre naturel enviable, composé de bois et forêts, vallées, rivière et littoral.

Dans le Pays de Lorient, Guidel, Kervignac et Hennebont sont les communes qui ont le plus consommé d'espace foncier sur la période 2000-2016, plus de 100 ha avec un accroissement de la population de 2 000 habitants. A Guidel, cela se traduit par une augmentation de la surface urbanisée de plus de 20%, souvent dispersée.

En 2016, 151 logements ont été mis en chantier sur notre commune; c'est un taux des plus élevés de l'agglomération, juste derrière Lorient (186 logements). Le Programme Local

de l'Habitat de Lorient Agglomération autorise un maximum de 141 logements par an sur la période 2017-2022, soit un total de 840 logements. Ceci explique le ressenti de bon nombre de Guidelois, interrogatifs sur la suite de l'étalement urbain. Le caractère inexorable de l'augmentation des surfaces urbanisées n'est pas toujours bien accepté.

Le SCOT adopté en mai 2018 rappelle que la maîtrise de l'urbanisation est un enjeu de l'aménagement du territoire qui vaut pour ceux qui y résident et ceux qui y arrivent. En effet, l'urbanisation a un impact sur les espaces naturels, agricoles, la mobilité des habitants, les dépenses énergétiques. Le SCOT fixe un objectif maximal de surface urbanisable à 30 ha pour Guidel jusqu'en 2037. L'objectif ambitieux assigné aux communes est de traduire dans leurs PLU respectifs le double objectif de sobriété foncière et de limitation de la dispersion urbaine et par la suite de les mettre en œuvre

Au printemps dernier, l'équipe municipale a décidé d'engager la démarche de révision générale du PLU en raison, notamment, de l'évolution du contexte législatif et réglementaire

en matière d'urbanisme (Loi ALUR et objectifs du SCOT). Cette démarche permettra la définition de nouveaux objectifs et enjeux pour la commune en fonction de ses atouts et perspectives. Cette contrainte implique que soient recherchées les possibilités de densification et de renouvellement dans les espaces urbains.

Le Conseil Municipal a adopté en juillet 2018 une délibération relative à la révision générale du PLU. Il faudra vraisemblablement un peu plus de 3 années d'étude et, nous le souhaitons, de larges consultations des citoyens pour la mener à bon terme.

Nous nous impliquerons très activement dans cette démarche avec l'objectif de maintenir et préserver dans tous leurs aspects l'identité de Guidel et la qualité de vie des habitants.

**Robert Henault, Laure Detrez,  
Maurice Le Teuff, Michelle David,  
Pierre-Yves Le Grogneac**  
[www.guidel-autrement.fr](http://www.guidel-autrement.fr)  
Facebook : Guidel Autrement

## “NOUVEL ÉLAN POUR GUIDEL”

### Quelle culture veut-on pour Guidel ?

Bien sûr nous avons une belle salle de spectacle, l'Estran, dont la programmation fait maintenant référence. Bien sûr nous avons une école de musique reconnue jusqu'aux sein des instances culturelles départementales. Bien sûr nous avons les 7 Chapelles en Arts et la Fondation Polignac, à défaut du Festival du même nom qui apportait à la commune un grand pouvoir d'attraction pour les mélomanes. Guidel, qui se déclare « ville de musique » a-t-elle pour autant, une politique culturelle ?

Peut-on dire d'une municipalité qui refuse un projet de coopération inter-médiathèques sous le prétexte qu'elle devrait baisser sa carte d'abonnement qu'elle a une politique culturelle ? Au lieu de s'appuyer sur un manque à gagner infime et de plus hypothétique (environ 3 000 €), ne devrait-elle pas réfléchir aux nombreux avantages que cela aurait pu apporter aux Guidelois : animations partagées donc frais minorés, uniformisation des tarifs, livres récents plus rapidement en rayons, carte unique...

Cette question aura quand même participé à la démission de l'adjoint chargé de la culture, qui avait aussi sous sa houlette l'école de musique et l'Estran. Un lourd héritage pour celui qui lui succède à qui l'équipe municipale a demandé d'assurer la fin du mandat. Dans quelles conditions et avec quelles prérogatives ?

Il ne suffit pas, en effet, de s'appuyer sur des manifestations qui ont fait leurs preuves, reconduites d'année en année. Il faut en créer de nouvelles, établir un projet, accompagné d'un budget raisonné mais spécifiquement "culture". en ne pensant pas uniquement "combien ça coûte", mais plutôt "qu'est-ce qui peut apporter du lien aux Guidelois".

**Pierrick Le Dro et Patricia Le Bec Danse**  
Vos réflexions et informations : [nouvelelanpourguidel@gmail.com](mailto:nouvelelanpourguidel@gmail.com)

## “GUIDEL NOUVEL HORIZON”

### Meilleurs vœux pour cette année 2019

Chères Guideloises et Chers Guidelois,

Un certain nombre de dossiers devant être débattus postérieurement à la date de rédaction de cette édition, nous avons fait le choix de réserver notre publication au prochain Terre & Mer à paraître au printemps 2019.

Nous vous souhaitons une très belle année 2019.  
*Bloavez mad d'an holl !*

Bien à vous,

**Virginie Robin-Cornaud, élue municipale**  
06 83 58 00 46, [virginie.rc56@gmail.com](mailto:virginie.rc56@gmail.com)



## “ENSEMBLE VERS GUIDEL 2020”

### 2019, année très importante

La récente cérémonie des vœux, qui a rassemblé un nombreux public à L'ESTRAN, le samedi 5 janvier dernier, a permis à chacun de bien voir les multiples réalisations effectuées au cours de l'année 2018 et les travaux importants prévus sur notre ville en 2019.

Menés par l'équipe **“Ensemble vers Guidel 2020”** majoritaire au sein du Conseil Municipal, ces travaux portent tous sur l'amélioration constante des conditions de vie dans notre belle commune et le développement de services à la population.

Pour 2019, la plus grande des réalisations portera sur l'ouverture à la rentrée prochaine de la nouvelle école maternelle transférée sur le site de Prat-Foën qui deviendra alors un des secteurs les plus animés de la ville.

L'espace libéré par ce transfert, situé Rue Février des Pointes, pourra alors trouver une (ou plusieurs) autre(s) destination(s) à construire

collectivement, à la suite des premières réflexions déjà menées à ce sujet.

La révision du PLU donnera à tous l'occasion de s'exprimer sur le devenir de notre ville : quel développement, et surtout quel type d'urbanisation ? Vastes sujets...

Les événements festifs, culturels et sportifs qui font la renommée de Guidel et en renforcent l'attractivité seront reconduits.

Enfin la saison estivale se prépare et nous amènera encore à accueillir de multiples visiteurs.

Très investis dans toutes ces démarches, les élus membres du groupe **“Ensemble vers Guidel 2020”** poursuivront leurs diverses tâches dans le double souci du maintien de l'unité de leur groupe pour vous apporter à tous et à toutes les meilleurs services et celui de la préservation de la grande qualité de vie que nous avons à Guidel.

Bonne et heureuse année 2019

**Les élus de la majorité**

## L'AGGLOMÉRATION ET NOUS

### Année 2019, l'Agglomération bien présente à Guidel

**Comme chacun va pouvoir le constater, l'année 2019 sera notamment marquée à Guidel par une présence assez forte de l'Agglomération sur notre territoire communal.**

Cela se traduira de diverses manières par la concrétisation d'investissements engagés depuis plusieurs années, le lancement de nouveaux programmes de travaux, et la poursuite de programmes en cours.

De ce point de vue l'élément le plus important à prendre en considération sera, incontestablement, la fin des travaux d'extension de la station d'épuration de Kergroise prévue pour le printemps prochain. Passant désormais à 18 000 Eh, cette station d'épuration agrandie et rénovée, à laquelle sera raccordée la Base de Lann Bihoué, dotera Guidel d'un équipement indispensable à son développement. De plus la mise en application de certaines techniques de pointe pour le traitement des effluents à épurer devrait contribuer à améliorer progressivement la qualité des eaux de l'Orven, puis de la Saudraye. Bref, nous disposerons là, d'un équipement majeur pour l'avenir de notre ville (montant de l'investissement : 3 millions d'euros).

Le second élément à prendre en compte porte sur la poursuite de nos conventions de partenariat avec divers services de l'Agglomération. Peu spectaculaire, l'application de ces conventions nous permet d'aborder dans de bonnes conditions d'importantes questions d'urbanisme (modifications et révision du PLU), d'aide aux travaux par le développement du SIG, la géolocalisation des divers réseaux (eau, électricité), et quelques points particuliers comme le Règlement Local de Publicité (RLP) dont une nouvelle édition est en préparation.

Notre troisième point d'intervention va porter sur le local de l'Office de Tourisme situé à Guidel-Centre, rue de St Maurice. Cet équipement, apprécié de tous, où de nombreux visiteurs sont accueillis chaque été se trouve dans une situation d'une grande incertitude, puisque chaque année la question de sa réouverture pour la saison estivale à venir est posée. Il nous semblerait donc préférable qu'un accord définitif, ou au moins pluri-annuel, puisse être passé à ce sujet, cela nous permettrait à tous de gagner en sérénité. Cette suggestion, relayée aussi par Lorient Bretagne Sud Tourisme, devrait, sauf imprévu, faire l'objet d'une décision avant l'été (à suivre...).

Dernier point, et non des moindres, la situation de la déchetterie. Cet équipement, utile à tous, n'est pas aujourd'hui dans une bonne situation et n'apporte pas à la population guideloise les services attendus. Nos discussions à ce sujet avec la Direction "Gestion et Valorisation des Déchets" de Lorient Agglomération avancent bien et un projet d'agrandissement et de réorganisation de la déchetterie est en cours d'élaboration. Il fera bientôt l'objet d'une présentation détaillée et devrait bien mieux répondre aux attentes des guideloises et des guidelois.

Le début des travaux est envisagé pour le 2<sup>ème</sup> semestre 2019 avec une mise en service avant l'été 2020. Le montant de l'investissement porte sur 950 000 euros environ répartis sur les exercices budgétaires 2019 et 2020.

Si nul n'ignore notre désaccord sur la conception de la gouvernance générale actuelle de l'Agglomération qui tient à l'écart du bureau communautaire (instance capitale pour les prises de décisions) les maires (donc les populations) de plusieurs villes (Plœmeur, Caudan, Larmor, Quéven, Plouay, etc et Guidel), chacun sait aussi qu'il faut dépasser ces divergences pour travailler dans le sens de l'intérêt commun, et pour ce qui nous concerne, les intérêts de Guidel et de sa population.

Loin de toute idéologie, notre engagement au sein de l'Agglomération consiste donc essentiellement (mais pas exclusivement) à y faire avancer de manière pragmatique les projets de notre ville.

C'est à travers les importantes réalisations concrètes que sont l'agrandissement du port de plaisance et l'extension de la capitainerie (2016-2018), puis bientôt la station d'épuration et la déchetterie que l'Agglomération continuera à se faire connaître et un peu plus apprécier de notre population.

Bonne année 2019 à tous et toutes.

**Jo Daniel, Maire de Guidel**

janvier

> JUSQU'AU JEUDI 31  
**Expo "En regard..."**  
Kevin Juguet  
L'ESTRAN

> MARDI 29  
**Heure du conte**  
17h // Médiathèque  
**Club des lecteurs**  
18h30 // Médiathèque  
**Conseil municipal**  
20h30 // Mairie

> À PARTIR DU MARDI 29  
**Expo "Bretagne mystérieuse et légendaire"**  
Dans le cadre des Deizioù  
Médiathèque

> MERCREDI 30  
**Lecture à haute voix**  
pour les adultes  
11h // Médiathèque

février

> VENDREDI 1<sup>er</sup>  
**Repas de crêpes**  
Par l'école Notre Dame Victoires  
19h // Kerprat  
**Concert Etienne Mbappé & les Prophètes**  
20h30 // L'ESTRAN

> MARDI 5  
**Soirée contée**  
Avec Brocélianda  
20h // Médiathèque

> DIMANCHE 10  
**Festival Réel/Ment**  
Création "Loïn de Damas"  
Spectacle poétique, musical et documentaire  
17h // L'ESTRAN

> VENDREDI 22  
**Ateliers Job d'été**  
14h // P.I.J.

> SAMEDI 2  
**Conte pour enfants**  
15h // Médiathèque  
**Atelier Kig Ha farz**  
Préparation et dîner-dégustation  
14h // Villeneuve Ellé

> JEUDI 7  
**Théâtre "#Softlove"**  
Fable d'anticipation  
20h30 // L'ESTRAN

> À PARTIR DU VENDREDI 15  
**Expo Objectif Peinture**  
Médiathèque

> À PARTIR DU MARDI 26  
**Grande vente**  
Livres, CD et revues  
Médiathèque  
**Théâtre Famille "Tigrane"**  
Les ados ont leur mot à dire  
20h30 // L'ESTRAN

> DIMANCHE 3  
**Molière seul en scène 2018**  
"Vous n'aurez pas ma haine"  
Avec Raphaël Personnaz  
17h // L'ESTRAN  
**Troc & Puces**  
Par Laïta Guidel Handball  
9h // Kerprat

> VENDREDI 8  
**Loto**  
Par Groupe Athlétique Guidelois  
20h // Kerprat

> DIMANCHE 17  
**Ciné Famille "Les Aristochats"**  
17h // L'ESTRAN

> MERCREDI 27  
**Lecture à haute voix**  
pour les adultes  
11h // Médiathèque

> JUSQU'AU SAMEDI 2  
**Expo Objectif Peinture**  
Médiathèque

> SAMEDI 9  
**Festival Réel/Ment**  
Création "Etel"  
Récit documentaire musical  
20h30 // L'ESTRAN

> MARDI 19  
**Heure du conte**  
17h // Médiathèque  
**Club des lecteurs**  
18h30 // Médiathèque

> JEUDI 28  
**Théâtre Famille "Dormir 100 ans"**  
Molière jeune public 2017  
20h30 // Théâtre Blavet Inzinzac

> SAMEDI 2  
**Qu'est-ce qu'on écoute ?**  
Avec Stéphane, coiffeur à Guidel  
17h // studio de L'ESTRAN

> VENDREDI 8  
**Loto** par la Guideloise Basket  
20h // Kerprat

> JEUDI 14  
**Conférence Histoires d'Art**  
Marcel Duchamp  
Par Caroline Bouteiller-Laurens  
14h30 // L'ESTRAN

> SAMEDI 23 & DIMANCHE 24  
**Breizh Surf Tour Espoirs**  
Avec la WSA  
Guidel-Plages

> SAMEDI 2 & DIMANCHE 3  
**Salon "Destination Vacances"**  
Par la Guideloise Football  
9h // Kerprat

> SAMEDI 9  
**Les histoires d'Hippo**  
Médiathèque  
**Intermède musical**  
Fondation Polignac Kerjean  
15h // Médiathèque

> SAMEDI 16  
**Stage de crêpes (initiation)**  
14h - 17h // Villeneuve Ellé  
**Contes improvisés** Avec GIGN  
15h // Médiathèque

> DIMANCHE 24  
**Randonnée Enfants de l'Espoir**  
Départ Kerprat

> DIMANCHE 3  
**Ciné VO "Chasing Trane"**  
de J. Scheinfeld sur John Coltrane  
17h // L'ESTRAN

> SAMEDI 9 & DIMANCHE 10  
**Breizh Surf Tour Open**  
Avec la WSA  
Guidel-Plages

> DIMANCHE 17 & LUNDI 18  
**Conte musical Famille**  
**Création "La Sonata Miho"**  
Sur la jeune Sadako à Hiroshima  
17h // L'ESTRAN (lundi: scolaires)

> MARDI 26  
**Heure du conte**  
17h // Médiathèque  
**Club des lecteurs**  
18h30 // Médiathèque

> MERCREDI 6  
**Forum Cap/Alternance**  
13h30 - 17h //  
Aéroport Lorient Bretagne Sud

> DIMANCHE 10  
**Concert Marion Rampal**  
17h // L'ESTRAN  
**Troc & Puces** par l'école NDV  
Kerprat

> VENDREDI 22  
**Ciné concert Famille "Finis Terrae"**  
1928, l'histoire de 4 géomoniens...  
20h30 // L'ESTRAN  
**Fête de la St Patrick**  
Avec Guidel-Carrigaline  
Soirée // Kerprat

> MERCREDI 27  
**Lecture à haute voix**  
11h // Médiathèque

> JEUDI 7 & VENDREDI 8  
**Concert Octour de Bretagne**  
20h30 // L'ESTRAN (jeudi: scolaires)

> À PARTIR DU MARDI 12  
**Expo "Les héros des tout-petits"**  
Dans la semaine petite enfance  
Médiathèque

> SAMEDI 23  
**"Le papa qui avait 10 enfants"**  
Spectacle par la Cie Écoutez voir  
10h et 11h // Médiathèque

> DIMANCHE 31  
**Loto**  
Amis de la Chapelle de Locmaria  
20h // Kerprat  
**Création - Naïssam Jalal**  
"Quest of the invisible"  
17h // L'ESTRAN

avril

> DU MARDI 2 AU SAMEDI 13  
**Expo Objectif Peinture**  
Médiathèque

> SAMEDI 6  
**Loto du printemps**  
Par la Société de Chasse de Guidel  
20h // Kerprat

> VENDREDI 12  
**Musique Création "Selkies"**  
Rencontre de 3 musiciennes à la recherche d'un nouveau son chanté  
20h30 // L'ESTRAN

> SAMEDI 20  
**Soirée repas musical**  
Par le Tiaré Guidelois  
Kerprat

> JEUDI 4  
**Conférence Histoires d'Art**  
"l'expo d'Art dégénéré de 1933"  
14h30 // L'ESTRAN

> SAMEDI 6 & DIMANCHE 7  
**Salon vins et vigneron en fête**  
10h - 18h // Villeneuve Ellé

> DIMANCHE 14  
**Troc & Puces**  
Par le Tennis Club de Guidel  
8h30 - 18h // Kerprat

> MERCREDI 24  
**Lecture à haute voix**  
11h // Médiathèque

> VENDREDI 5  
**Carnaval Notre Dame Victoires**  
Défilé, jeux et goûter  
14h30 // centre-ville puis école  
**Repas caritatif**  
Par La Démarche de Loane  
19h // Kerprat

> DIMANCHE 7  
**Ciné VO "Jersey Boys"**  
De Clint Eastwood  
17h // L'ESTRAN

> MARDI 16  
**Heure du conte**  
17h // Médiathèque

> MERCREDI 24  
**Portes Ouvertes École NDV**  
Expo des travaux des élèves  
10h - 12h30 // École N.D.V.

> SAMEDI 6  
**Programme "Cerebro"**  
Développement mental  
20h30 // L'ESTRAN

> MARDI 9  
**Heure du conte**  
17h // Médiathèque

> DU MARDI 16 AU MARDI 30  
**Expo de la Société lorientaise des Beaux-Arts**  
Médiathèque

> SAMEDI 27 & DIMANCHE 28  
**Salon Zen Bien être**  
Organisé par Taol Skoaz  
9h - 19h // Kerprat

> MERCREDI 10  
**Don du sang**  
14h30 - 18h30 // Kerprat

## Job dating

> 20 FÉVRIER (14H-17H) - SALLE DE KERPRAT



Fort du succès de la première édition, le Point Accueil Emploi organise, avec des entreprises locales, des entretiens d'embauche express, plus informels que les entretiens d'embauche classiques. Le job dating est ouvert à tous, jeunes, adultes, demandeurs d'emploi...

Quelques conseils pour les candidats : munissez-vous de votre CV en plusieurs exemplaires, intéressez-vous lors de l'entretien, à l'entreprise qui recrute et au poste proposé.

Les entreprises qui recrutent (saisonniers, CDD, CDI...) sont invitées à réserver gratuitement un stand auprès de Thérèse Vobmann au Point Accueil Emploi / Point Info Jeunesse Place Louis le Montagner / 02 97 65 34 05 / pij@ccas-guidel.fr

## Naissances

SEPTEMBRE > 10 : Mewen PENSEC / 23 : Eden LE DOZE.

OCTOBRE > 3 : Luisa GUÉGUIN / 9 : Laura ANNIC / 14 : Nathaël MERLE / 24 : Lyssana CREN / 25 : Léon GUILLEMET.

NOVEMBRE > 6 : Lucien BOUCHAUD / 17 : Elliott LASNIER SALOMONE, Julian BUSSON / 22 : Elyna FOREST / 28 : Arthur TANGUY.

DÉCEMBRE > 1 : Alessio MOLINIER ECOUPEAU / 5 : Benjamin JOUNAY / 7 : Lola BAUSSON FOURNIER / 8 : Callie SUJET / 13 : Titouan RICHARD / 14 : Ava MARZIN / 15 : Norah TISSEAU / 16 : Jules GRAGNIC / 18 : Médine RIVOT / 19 : Inès BOSCO / 20 : Elliott RAJAUD / 21 : Georges RAULT.

## Mariages

SEPTEMBRE > 29 : DEMOUCHEY David et LE GAL Laurence.

OCTOBRE > 6 : LE DELLIOU Patrick et TORRES-SANCHEZ Maria / 13 : VOBMANN Guillaume et FOURNIER Nathalie.

## Décès

SEPTEMBRE > 23 : LE GOUARD Paul, 82 ans / 24 : GUENNAL Amélia née PAGLIANTINI, 91 ans.

OCTOBRE > 3 : SANSEOU Pierre, 85 ans / 8 : DELAVAQUERIE Jeanne née HUBINET, 91 ans / 11 : EVEN Jean, 75 ans / 13 : LIGAUT Renée née MILSON, 74 ans / 14 : LESENDRE Thérèse née GAUTIER, 98 ans / 16 : PERKS Stanislaw née KOSOWSKI, 100 ans / 22 : HÉBRAS Eugénie née ZIEGELMEYER, 94 ans / 24 : LE MOËL Emile, 91 ans / 25 : TOULLIOU Odette née NEON, 84 ans / 26 : KERGASTEL Marguerite née PENVERNE, 87 ans / 27 : LOHIER Thérèse née YHUEL, 84 ans / 30 : VASSEUR Brigitte, 58 ans.

NOVEMBRE > 1 : MICHEL Yvette née DIEBOLT, 87 ans / 9 : PIFFETEAU Guy, 61 ans / 14 : LE ROMANECER François, 82 ans / 16 : LE SOMMER Vincent, 89 ans, LAVAL Marie-Claire née PENSEC, 72 ans, DECOMBLE Gisèle née DELAME, 93 ans / 26 : LE GAL Joseph, 71 ans / 27 : LE TREHOUR Jeanne née BRISHOUAL, 93 ans.

DÉCEMBRE > 2 : GIGUELAY Marguerite née GAUTIER, 93 ans, DENJEAN Bernadette née TESTUZ, 85 ans / 5 : RECHAUX Robert, 67 ans / 10 : MUNIZ JIMENEZ Maria, 76 ans / 11 : HERVOUET Yves, 70 ans / 12 : LE NEILLON Roger, 77 ans / 15 : KERYHUEL Hélène née HELLO, 89 ans / 23 : LE ROMANECER Lucien, 78 ans, SIMON Gérard, 74 ans / 31 : LE TOLLEC Eugène, 79 ans.

## Pratique

### Mairie de Guidel

11, Place de Polignac 56520 Guidel  
maire@mairie-guidel.fr  
www.guidel.com  
Tél. 02 97 02 96 96  
(Horaires d'ouverture sur le site)

### Urgences

- > Pompiers : 18 / Police : 17
- > Samu : 15 (112 depuis un mobile)
- > Gendarmerie : 02 97 32 61 17
- > Médecin de garde : 02 97 68 42 42
- > Pharmacie de garde : 32 37
- > Hôpital : 02 97 64 90 00 (24h/24)
- > Violence conjugale : 39 19
- > Enfance maltraitée : 119
- > Urgence gaz GrDF : 0 800 47 33 33
- > EDF dépannage : 0 810 333 356
- > Déchetterie : 02 97 65 30 01